

Inici de la Taula Sectorial d' Entitats de Persones amb Diversitat Funcional.

L'any 2000 es va crear a la nostra ciutat l'Equip de Professionals de l'Àmbit de la Discapacitat (EPAD). Aquest equip es va formar de manera informal i estava compost per treballadors socials de diferents entitats públiques i privades de Santa Coloma: Ajuntament, Grameimpuls, Escola d'Educació Especial Josep Sol/EAP, Fundació Tallers de Catalunya, Can Neteja i ASPANIDE. De forma puntual es comptava amb la participació de l'ONCE Santa Coloma i del Centre Salut Mental "Martí Julià".

Les reunions es realitzaven de manera bimensual. Els objectius d'aquestes reunions eren, a grans trets, l'intercanvi d'informació, la coordinació de recursos i la elaboració d'un cens de necessitats que permetés actualitzar la situació real de la població discapacitada de Santa Coloma. Per a aquest últim objectiu, es va comptar amb l'assessorament de tècnics de la Diputació de Barcelona fins l'any 2002, any que va finalitzar el suport d'aquests tècnics per organització interna de la Diputació sense que s'hagués pogut acabar el projecte.

Al segon semestre de l'any 2004, i amb motiu de la celebració del Dia Internacional de les Persones amb Discapacitat (3 de desembre), l'EPAD es va plantejar la possibilitat de realitzar la presentació conjunta de les entitats que conformen l'equip, a través d'una exposició acompanyada d'una taula rodona, però donat el poc temps i la feina concreta de cada membre de l'equip, es va valorar que era impossible portar a terme aquest objectiu.

Aquestes limitacions i dificultats ens van fer demanar el recolzament de la Sra. Àngels Peláez Moya, Regidora de Dona, Igualtat i Atenció a les Discapacitats de l'Ajuntament de Santa Coloma, alhora que es va oferir la col·laboració tècnica de l'EPAD, com eina necessària per disposar d'informació directa de les problemàtiques que s'atenien al territori. La Sra. Peláez va rebre positivament la nostra demanda i va oferir l'ajut de la seva regiduria per poder continuar la tasca iniciada i l'any 2005 es va celebrar per primera vegada la Setmana d'Activitats a l'Entorn de les Persones amb Discapacitat, fent-la coincidir amb la IV Fira Internacional de Teatre Integratiu.

Durant la següent dècada es va anar formalitzant el grup de treball, donant com a resultat la Taula Sectorial d'Entitats de Persones amb Diversitat Funcional. Són moltes les entitats i les persones que hi han col·laborat, i continuen, de manera activa per seguir treballant per i amb les persones amb diversitat funcional de la ciutat de Santa Coloma. S'han portat a terme diferents propostes, actes lúdics i esportius, i projectes, entre els que hi cap destacar la Campanya de Sensibilització feta durant dos anys a diferents instituts de la ciutat i la Jornada "Construint projectes de vida" que va tenir lloc el passat 24 de novembre al Museu Torre Balldovina i al Centre Cívic Riu amb motiu de la celebració del Dia Mundial de les Persones amb Diversitat Funcional.

Sonia Delgado
Trabajadora social
Fundación ASPANIDE

AQUEST SEMESTRE HEM CELEBRAT ELS ANIVERSARIS DE...

Octubre

Cristina S. (C.A.E)
Esther V. (LLAR I)
Lucia G. (Residència)
M^oJosé C. (Residència)

Novembre

Míreia S. (Residència)



Desembre

Juan I. (C.A.E)
Ana M^a C. (Residència)
Jordi R. (Residència)
David V. (Residència)
M^aPaz S. (Residència)
Vanessa N. (Residència)
Quimet F. (Residència)
Nahi T. (Residència)

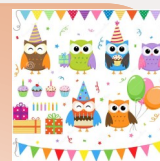

Amb el Club Llevant vam participar a la mostra d'Entitats de Badalona amb motiu de "Tots Junts Fem Salut"



Vam caminhar amb Fundació Tallers...



Vam estar a L'estrena de La nova OBRA de La companyia Alquimistes "EL ENFERMO IMAGINARIO", on VARIS dels nostres hois/es participen. L'OBRA va SER tot un èxit!!



EL nostre hort cada vegada més maco...



I vam ajudar a La recollida d'aliments que vam organitzar



Vam celebrar La CASTANYADA..



I HALLOWEEN....

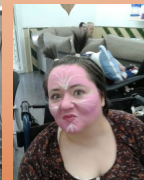
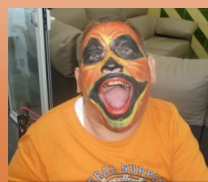

Els vam convidar a un partit del Barça... va ser molt emocionant

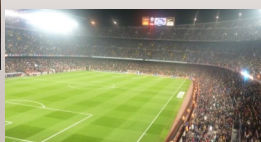

Vam estar a un Acte solidari per L'Esclerosis Múltiple

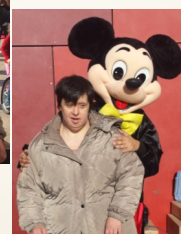



Vam celebrar el Dia de la DIVERSITAT FUNCIONAL.
Gràcies a tot@s que van fer-ho possible i que ens vàreu acompanyar en un dia tant especial!!!!

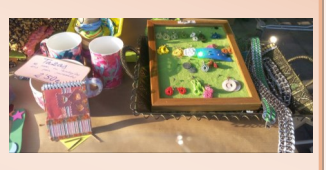
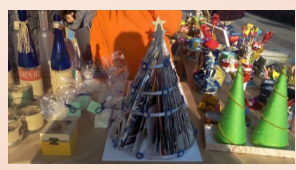
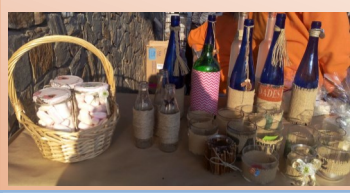

Com cada any vam participar i gaudir del Festival Mareostrum. Felicitats va ser molt Emotiu



Vam FER sopar de nadal i quan vam tornar a casa ens esperaven molts REGALS



La disco-Associació ASPANDE a tota marxa!!!!



Visita al mercat nadalenc a Badalona



En el tren del Ajuntament



Sopar a un Burger

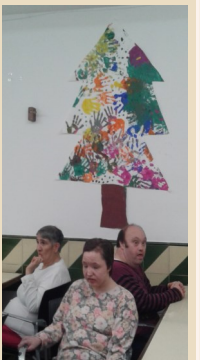

Mahualitats amb els joves de Germina



De passeig...



Aperitiu a la plaça de la vila



taller de cuina

Vam tenir una visita molt especial a Nit de Nadal...



ELS nostres artistes!!!



DES DE C.D.I.A.P ENS EXPLIQUEN...

La derivació al CDIAP, una allau d'emocions

Tot i que el CDIAP ASPANIDE té un llarguíssim recorregut de més de 30 anys de servei a la ciutat, sovint encara es desconeix quin tipus d'atenció ofereix i a quins infants es dirigeix. Un CDIAP (Centre de Desenvolupament Infantil i Atenció Precoç) és un centre on s'atén als petits infants des de diverses disciplines: fisioteràpia, logopèdia, psicologia, psicopedagogia, pedagogia, neuropediatria i treball social. En algunes ocasions són els mateixos pares els que realitzen la demanda d'atenció pel seu fill/a, però el més habitual és que siguin derivats des de l'escola bressol, l'escola o el pediatre. Aquest fet en alguns casos pot generar en els pares sentiments d'incomprensió, desconcert i angoixa. Alguns pares no entenen el motiu de la derivació, ja sigui perquè no veuen cap dificultat important en el seu fill/a o a casa no observen les conductes que els descriuen des de l'escola. En algunes ocasions també succeeix que associen ASPANIDE amb un servei dirigit a persones amb una greu afectació. Tot això barrejat amb els sentiments i les pors conscients i inconscients que poden aparèixer davant l'assenyalament de que potser alguna cosa no va del tot bé en relació al seu fill/a. En el centre s'atenen infants amb dificultats o trastorns molt diversos i amb nivells de gravetat també molt variables, realitzant en ocasions un treball de prevenció. En els casos en els que finalment es confirmi un diagnòstic de trastorn important, pels pares pot representar un impacte emocional gran però cal tenir en compte que en tots els casos es tracta d'un procés, un procés que requerirà un temps per anar acceptant que aquest fill/a no compleix tots els ideals i expectatives que s'havien dipositat en ell. Un temps per aprendre a estimar-lo tal com és, amb les seves particularitats, amb la seva singularitat. És important doncs que els pares es puguin donar permís per escoltar tota aquesta allau d'emocions que els envaeix i trobin en el CDIAP un espai on poder expressar aquests dubtes, angoixes i sentiments que poden anar apareixent.

Maite Roca Andreo Psicòloga del CDIAP